

Week-end du 25 au 26 mai 2024 à Bréhec

L'anse de Bréhec est située au Sud Est de Paimpol dans la baie de St Briec et les mouillages y sont autorisés .

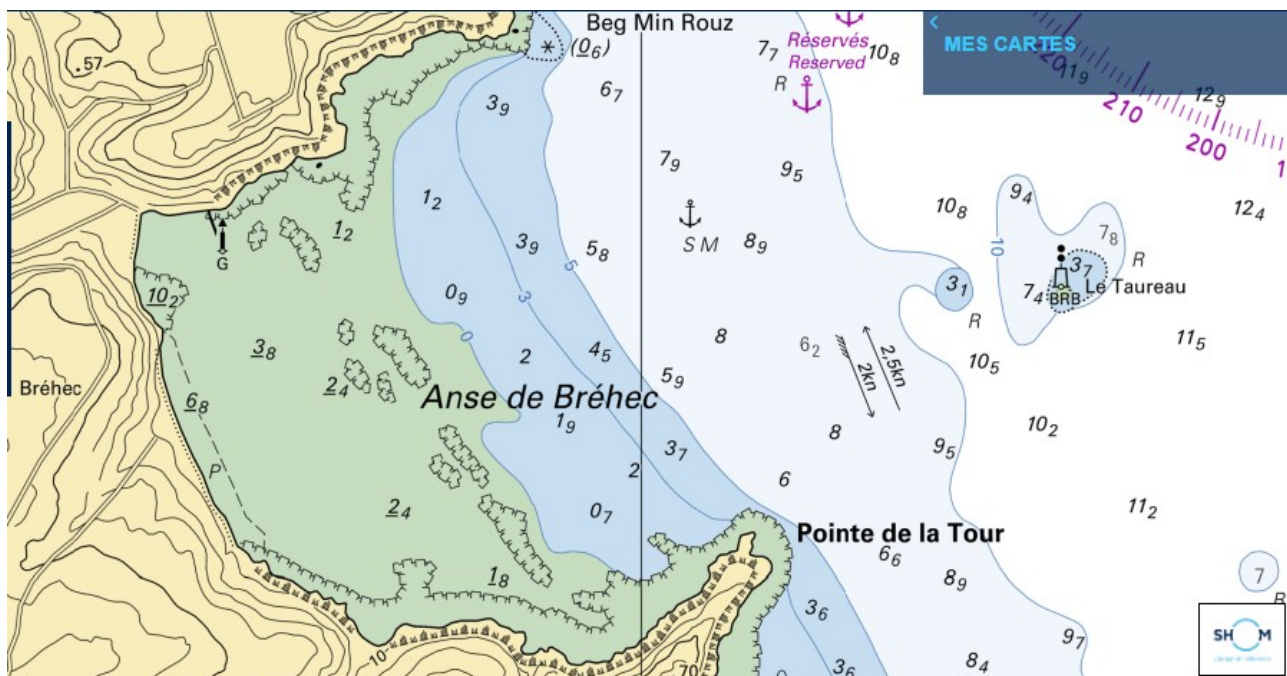

Voici un extrait de l'annuaire des marées pour ce week-end.

Programme

- ✓ Je vous propose de partir le samedi matin entre 7h30 et 10h30 de Pontrieux pour passer l'écluse dans de bonnes conditions, et s'arrêter au ponton d'attente de Lézardrieux pour attendre la renverse de marée.
- ✓ Nouveau départ vers 14h pour profiter de la marée montante dans le chenal du ferlas et arrivée dans l'anse de Bréhec vers 18h en fonction du vent.
- ✓ Distance à parcourir depuis Lézardrieux 15 milles marins.
- ✓ Soirée au resto dans l'anse de Bréhec

Bréhat				
Aujourd'hui		Samedi 25 Mai 2024		
Soleil-Lune	Marée	Coeff.	Heure	Hauteur
 06h18	▽ BM		02h51	2,01 m
 21h59	△ PM	79	08h49	9,78 m
 07h01	▽ BM		15h06	2,2 m
	△ PM	78	21h05	9,97 m

- ✓ Dimanche matin départ vers 10h pour profiter du courant de la marée descendante.
- ✓ Nous pourrons faire une halte aux mouillages de La Chambre devant Bréhat pour un picnic avant de rejoindre le ponton d'attente de Lézardrieux.
- ✓ La remontée du Trieux pourra se faire à partir de 19h pour profiter de la marée montante jusqu'à l'écluse.

Bréhat				
Aujourd'hui		Dimanche 26 Mai 2024		
Soleil-Lune	Marée	Coeff.	Heure	Hauteur
☀️ 06h17	▽ BM		03h29	2,05 m
☾ 22h01	△ PM	76	09h27	9,67 m
🌑 00h49	▽ BM		15h44	2,33 m
🌑 07h58	△ PM	74	21h43	9,83 m

En fonction des conditions météo, nous avons d'autres créneaux possible se printemps :
les 8 et 9 juin ; les 22 et 23 juin ou encore les 6 et 7 juillet.

Parcours :

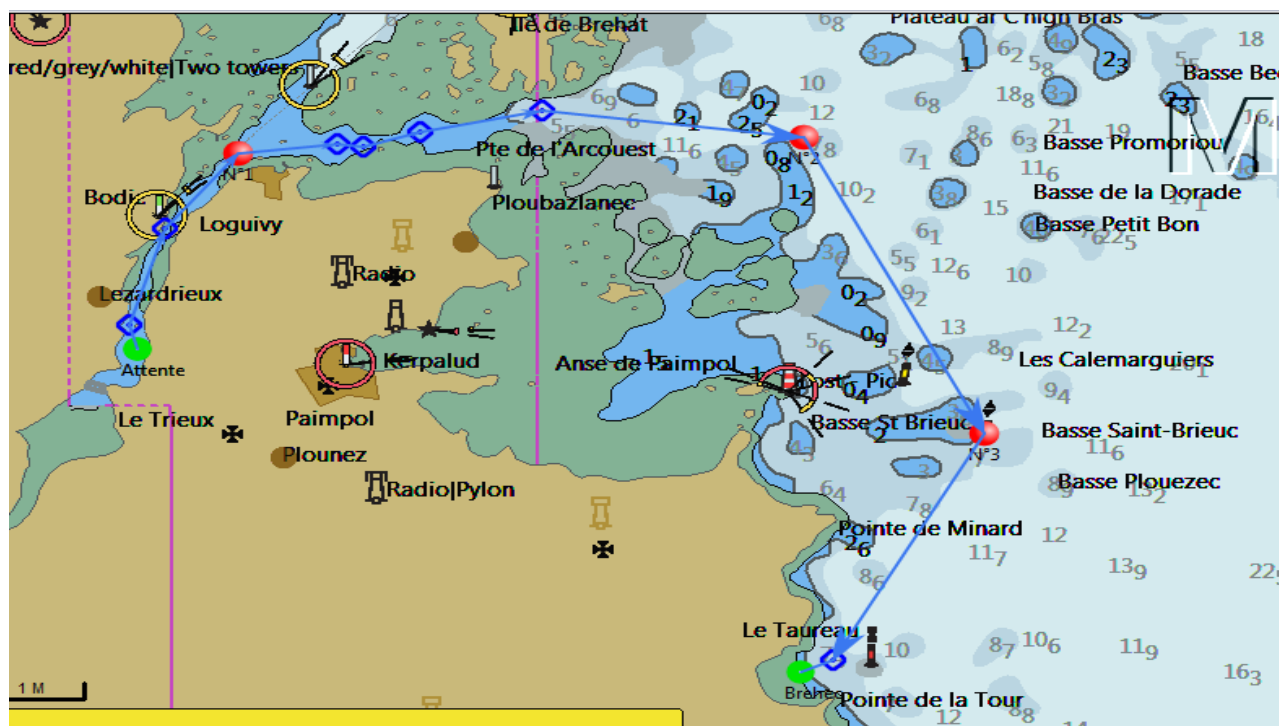

Depuis le ponton d'attente de Lézardrieux (point vert), descendre Le Trieux jusqu'à la balise Roc'h Levret (premier point rouge devant Loguivy de la mer)

Prendre le chenal du Ferlas que nous gardons jusqu'au banc de la Cormorandière (2ème point rouge).

Nous traversons la baie de Paimpol pour contourner la Basse Saint Brieuc (balise Est, 3ème point rouge) , puis nous visons la balise Le Taureau avant de

rentrer dans l'anse de Bréhec (point vert).

Soit un parcours de 15 milles marin depuis Lézardrieux

Les hauteurs d'eau à marée basse nous permettent de mouiller pas très loin de la plage et pour les plus téméraires d'aller s'échouer sur la plage.

Voici le tableau des horaires de passage aux différents points de passage de mon parcours.

S...	Vers le WP	Distance	Relève...	Distance totale	Latitude	Longitude	Dur. estimée	Date est. d'arrivée :	Vitesse
---	Attente	3542.8 M	075 °T	0.0 M	48° 47.2' N	003° 05.7' W	42d 4H 14M	Start: 25/05/2024 14...	3.5
1	002	0.3 M	342 °T	0.3 M	48° 47.5' N	003° 05.8' W	4M 57S	25/05/2024 14:04 (J...	3.5
2	003	1.2 M	017 °T	1.4 M	48° 48.6' N	003° 05.3' W	19M 47S	25/05/2024 14:24 (J...	3.5
3	N°1	1.1 M	038 °T	2.5 M	48° 49.5' N	003° 04.3' W	18M 50S	25/05/2024 14:43 (J...	3.5
4	005	0.9 M	084 °T	3.5 M	48° 49.6' N	003° 02.9' W	16M 7S	25/05/2024 14:59 (J...	3.5
5	006	0.3 M	097 °T	3.7 M	48° 49.5' N	003° 02.5' W	4M 24S	25/05/2024 15:04 (J...	3.5
6	007	0.6 M	071 °T	4.3 M	48° 49.7' N	003° 01.7' W	9M 31S	25/05/2024 15:13 (J...	3.5
7	008	1.2 M	078 °T	5.5 M	48° 50.0' N	002° 59.9' W	20M 1S	25/05/2024 15:33 (J...	3.5
8	N°2	2.5 M	097 °T	8.0 M	48° 49.7' N	002° 56.2' W	42M 37S	25/05/2024 16:16 (J...	3.5
9	N°3	3.8 M	153 °T	11.7 M	48° 46.3' N	002° 53.6' W	1H 5M	25/05/2024 17:21 (J...	3.5
10	011	2.9 M	209 °T	14.7 M	48° 43.7' N	002° 55.8' W	50M 29S	25/05/2024 18:11 (J...	3.5
11	Brehec	0.3 M	246 °T	15.0 M	48° 43.5' N	002° 56.2' W	5M 42S	25/05/2024 18:17 (J...	3.5

Un extrait de la présentation de l'Anse de Bréhec sur Navilly

navily.com/fr/mouillage/anse-de-brehec/12113

navily Carte Navily Premium Blog Rechercher

Anse de Bréhec ★★★★★ (9 avis) 48° 43.47' N, 2° 56.22' W

Anse de Bréhec

Protection

NO O SO S SE E NE N

Anse de Bréhec ★★★★★ (9 avis)

Accessible en annexe

Snack Plage Eau Ponton

Inscription

- ✓ Le nombre de participants sera limité à 8 bateaux pour ne pas encombrer le mouillage des bateaux dans l'anse, ce qui représentera 15 à 25 personnes pour le restaurant.
- ✓ Les inscriptions sont ouvertes à tous les membres de l'APAPP, propriétaire de bateau ou acceptant de naviguer sur le bateau d'un autre en fonction des places disponibles. Cette navigation ne présente aucune difficulté (si les conditions météo sont bonnes), si besoin nous pourrions accompagner les bateaux le demandant pour le passage de zone préoccupante pour le skipper.
- ✓ Un briefing sera réalisé en début de matinée dans la salle de l'APAPP pour rappeler les consignes de sécurité, et faire un point sur les bateaux et équipages présents pour cette belle navigation.
- ✓ Il y a trois restaurants dans l'anse de Bréhec, nous prendrons contact avec eux début mai, quand nous aurons un aperçu du nombre des participants, pour une réservation.